

Bioenergie

Lehrveranstaltungsnummer: 13ss-01158
 Lehrveranstaltungstyp: Vorlesung + Übung
 Erfasste Fragebögen: 25



Globalwerte

Globalindikator

Vorlesung - Vermittlung und Verhalten

Übung - Vermittlung und Verhalten

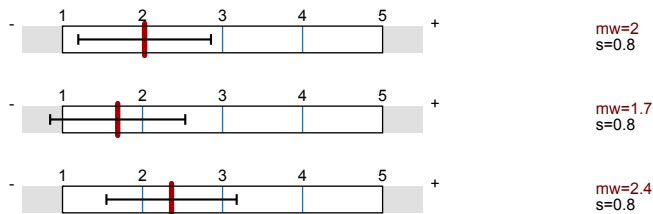

Auswertungsteil der geschlossenen Fragen

Legende

Fragetext

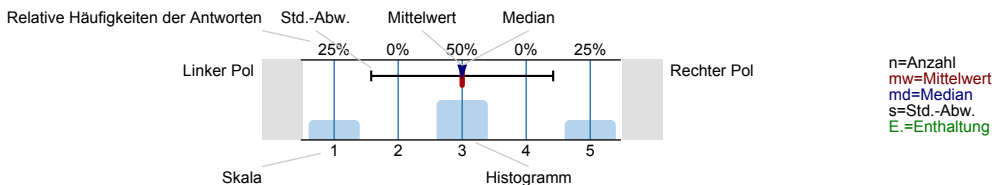

Vorlesung - Vermittlung und Verhalten

Die Dozentin/der Dozent ...

... kann den Stoff verständlich erklären.

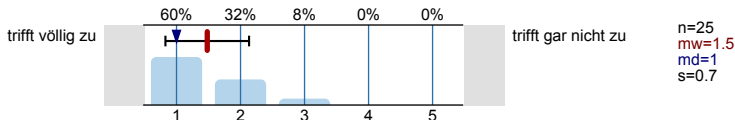

... geht sorgfältig auf Verständnisfragen ein.

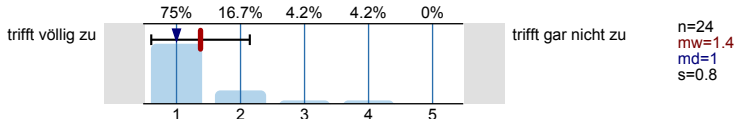

... berücksichtigt unterschiedliche Kenntnisstände der Studierenden.

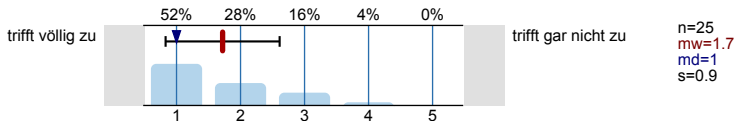

... schafft es, mich für den Vorlesungsstoff zu begeistern.

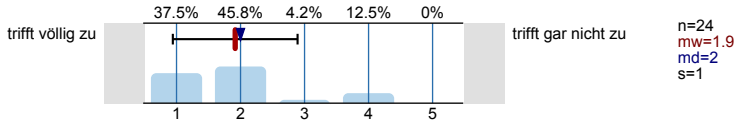

... spricht angemessen laut und deutlich.

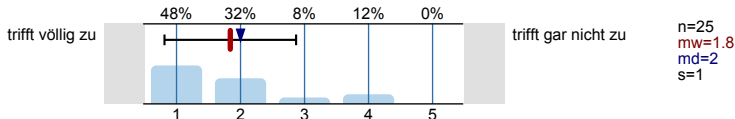

... ist offen für Verbesserungsvorschläge.

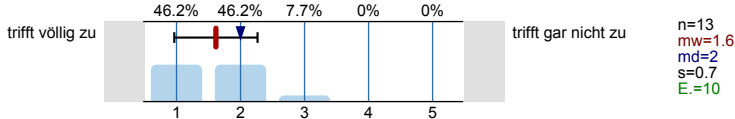

... lässt sich außerhalb der Vorlesung gut ansprechen, z.B. in Sprechstunden oder per Email.

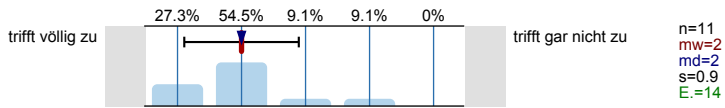

Der Einsatz von Hilfsmitteln wie Wandtafel, Overhead, Beamer und Demonstrationen ist gut.

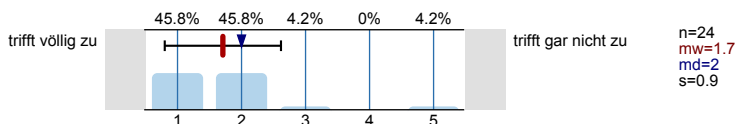

Schrift und Zeichnungen in der Vorlesung sind gut lesbar.

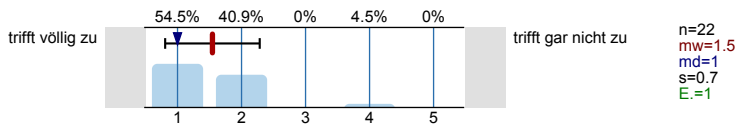

Tafelanschrieb / Folien sind übersichtlich.

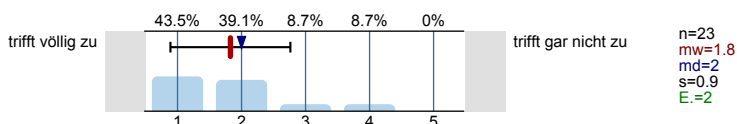

Das Tempo ist ...

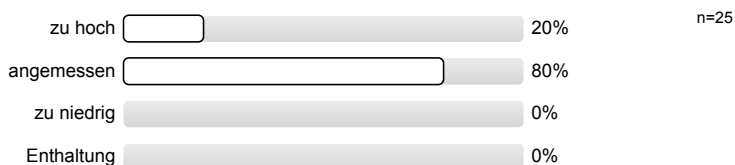

Haben Sie den Eindruck, dass Sie in der Vorlesung benachteiligt werden?
(Bitte Kommentar unter 8.1)

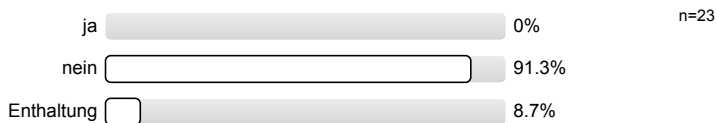

Ich gebe der Dozentin/dem Dozenten die Gesamtnote.

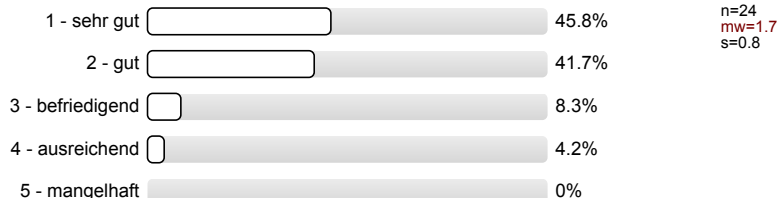

Vorlesung - Rahmenbedingungen

Die Vorlesung beginnt in der Regel pünktlich.



Die Vorlesung endet in der Regel pünktlich.



Übung - Vermittlung und Verhalten

Die Dozentin/der Dozent ...

... kann den Stoff verständlich erklären.

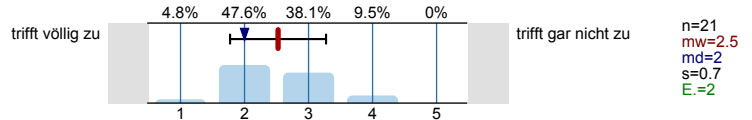

... geht sorgfältig auf Verständnisfragen ein.

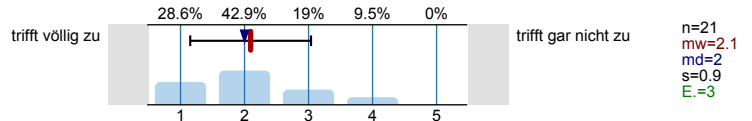

... berücksichtigt unterschiedliche Kenntnisstände der Studierenden.

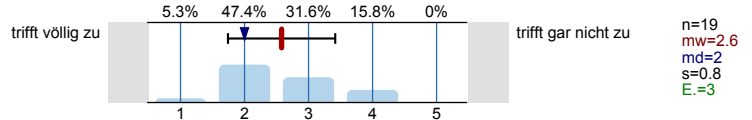

... spricht angemessen laut und deutlich.

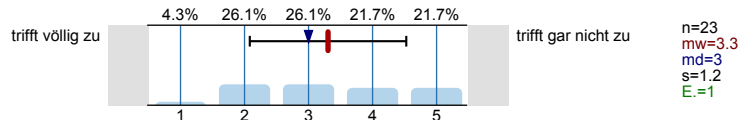

... ist offen für Verbesserungsvorschläge.

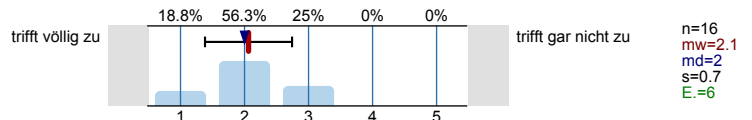

... ist gut vorbereitet.

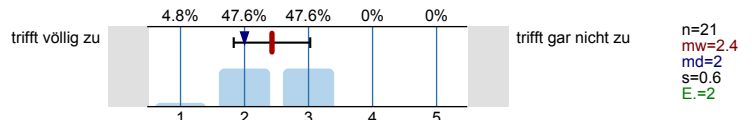

... lässt sich außerhalb der Übung gut ansprechen, z.B. in Sprechstunden oder per Email.

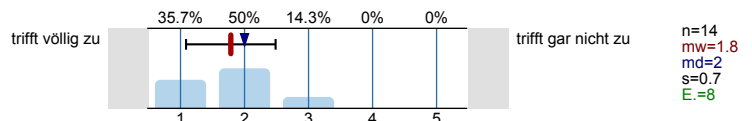

Der Einsatz von Hilfsmitteln wie Wandtafel, Overhead, Beamer und Demonstrationen ist gut.

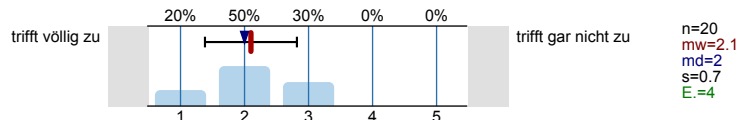

Schrift und Zeichnungen in der Übung sind gut lesbar.

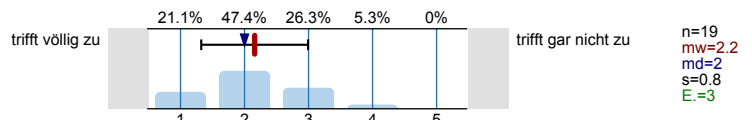

Tafelanschrieb / Folien sind übersichtlich.

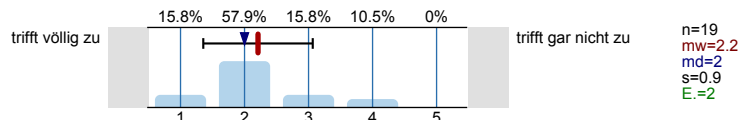

Das Tempo ist ...

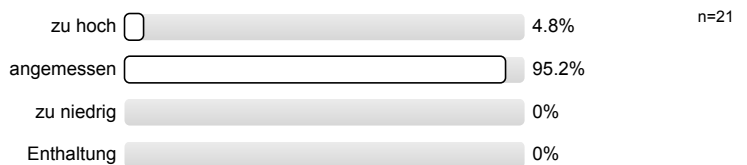

Haben Sie den Eindruck, dass Sie in der Übung benachteiligt werden?
(Bitte Kommentar unter 8.1)

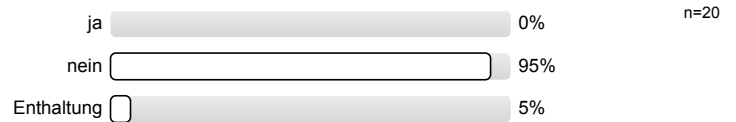

Ich gebe der Dozentin/dem Dozenten die Gesamtnote.



Übung - Rahmenbedingungen

Die Übung beginnt in der Regel pünktlich.



Die Übung endet in der Regel pünktlich.



Besondere Anregungen / Kritik / Wünsche:

Für Fragen und Anregungen rund um diese Studierendenbefragung lehre@rwth-aachen.de.

Vielen Dank für Ihre Teilnahme an der Befragung!

Profillinie

Teilbereich: Rohstoffe und Entsorgungstechnik
 Name der/des: Dipl.-Ing. Guillermo Peña Chipatecua
 Titel der Lehrveranstaltung: Bioenergie (13ss-01158) (Vorlesung + Übung)
 (Name der Umfrage)

Vorlesung - Vermittlung und Verhalten



Übung - Vermittlung und Verhalten

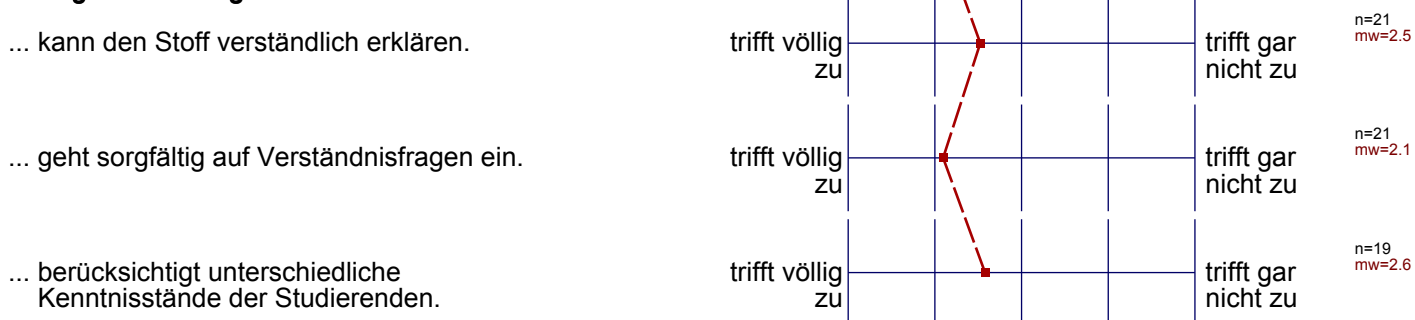

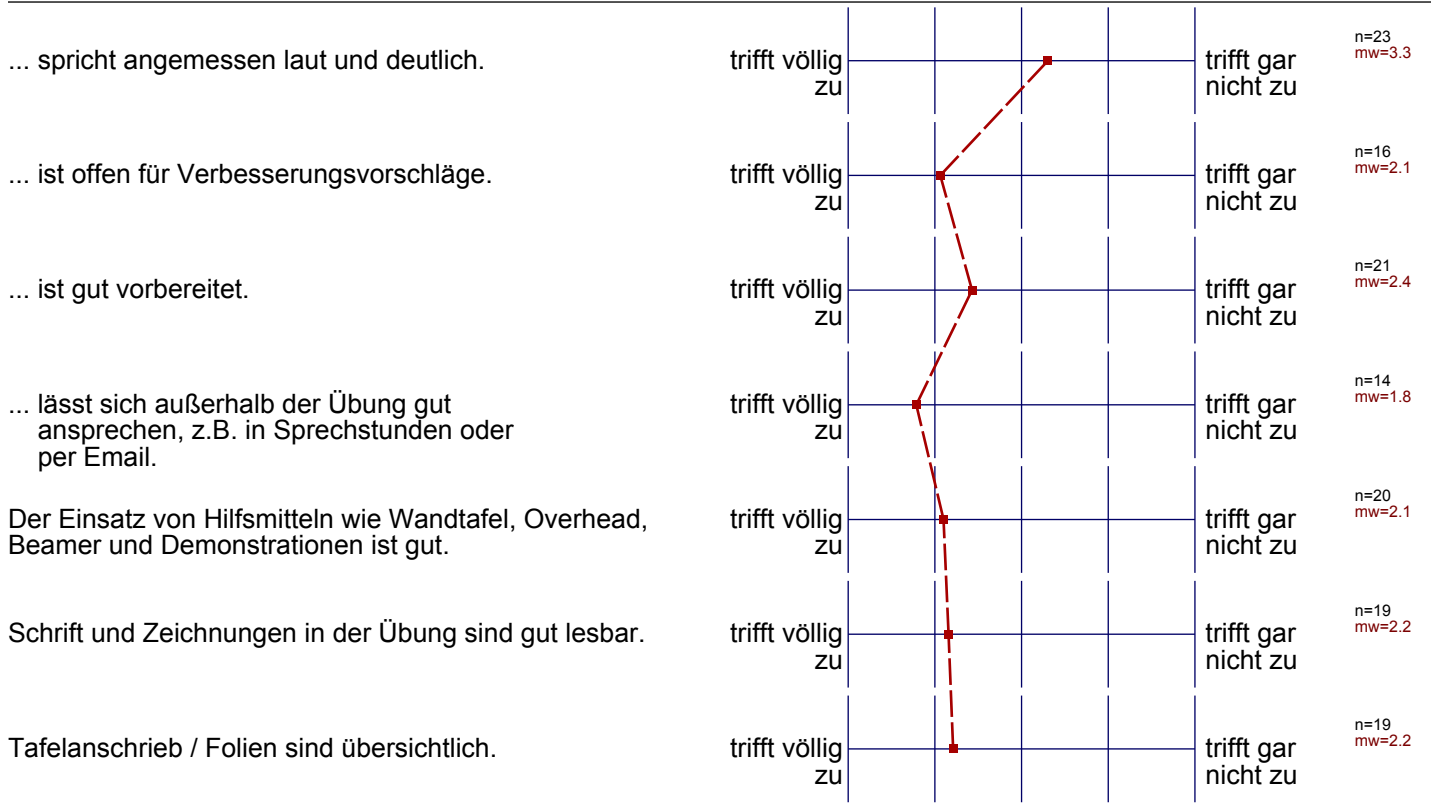

Profillinie

Teilbereich: Rohstoffe und Entsorgungstechnik
Name der/des Lehrenden: Dipl.-Ing. Guillermo Peña Chipatecua
Titel der Lehrveranstaltung: Bioenergie (13ss-01158)
(Name der Umfrage)

Vorlesung - Vermittlung und Verhalten

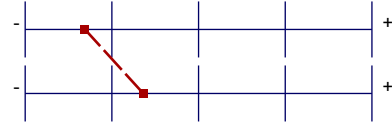

mw=1.7

Übung - Vermittlung und Verhalten

mw=2.4

Bioenergie

Lehrveranstaltungsnummer: 13ss-01158
 Lehrveranstaltungstyp: Vorlesung + Übung
 Erfasste Fragebögen: 25



Globalwerte

Globalindikator



Konzept der Vorlesung



Konzept der Übung



Auswertungsteil der geschlossenen Fragen

Legende

Fragetext

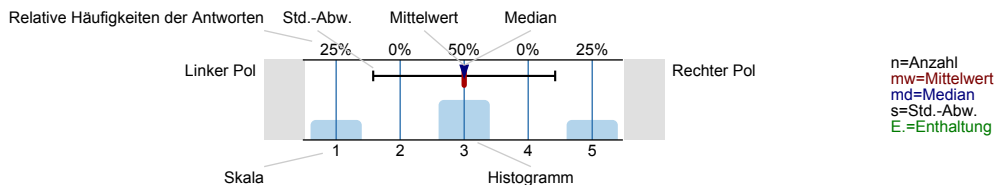

Angaben zur Person

Geschlecht



Fachsemester

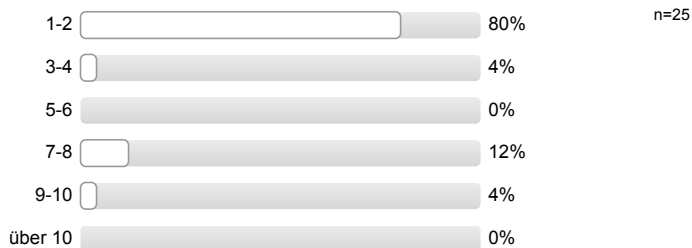

Nationalität



Konzept der Vorlesung

Mir ist klar, wozu die Vorlesung gut ist.

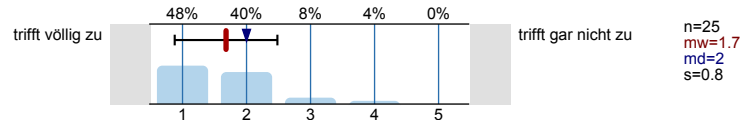

Die Vorlesung hat eine klar erkennbare Struktur.

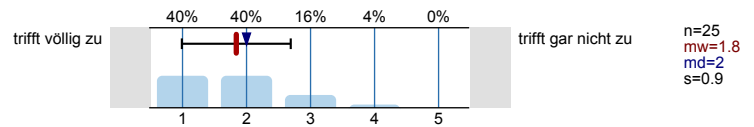

Die Vorlesung kann mit den zur Verfügung gestellten Materialien (Skript, Lehrbuch, Handouts ...) gut nachbereitet werden.

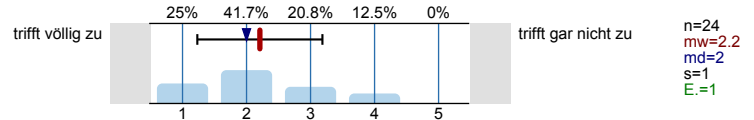

Ich habe das nötige Vorwissen für diese Vorlesung.

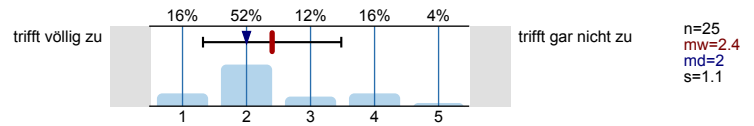

Die ausgewählten Beispiele helfen mir, die Inhalte der Vorlesung zu verstehen.

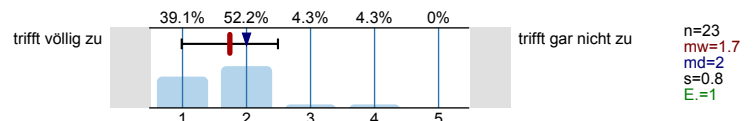

Es werden Zusammenfassungen an sinnvollen Stellen gemacht.

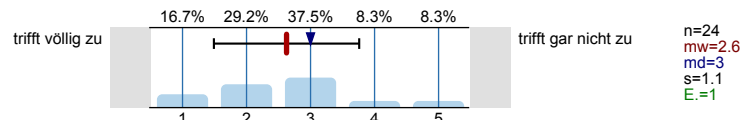

Der Schwierigkeitsgrad ist ...

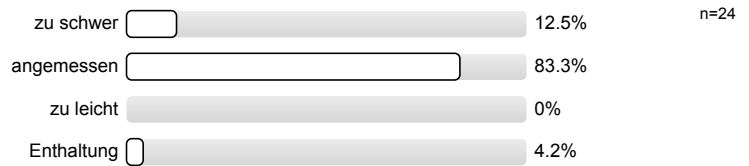

Ich gebe der Vorlesung die Gesamtnote.

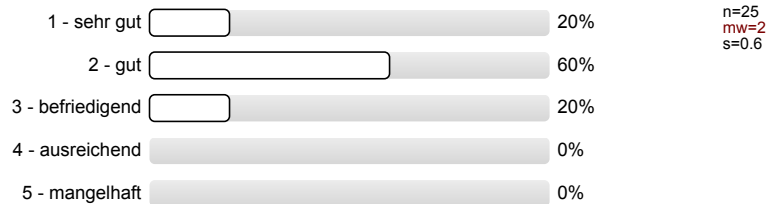

Vorlesung - Vermittlung und Verhalten

Die Dozentin/der Dozent ...

Vorlesung - Rahmenbedingungen

Wie oft hat die Vorlesung an regulären Terminen gar nicht stattgefunden?
(Feiertage sind nicht gemeint!)

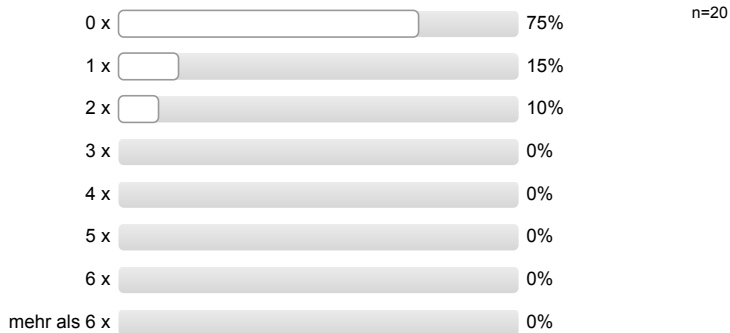

Gibt es äußere Bedingungen, die Sie während oder in Bezug auf die Vorlesung beeinträchtigen?
(Mehrfachnennungen möglich; Erläuterungen ggf. unter 8.1 eintragen)

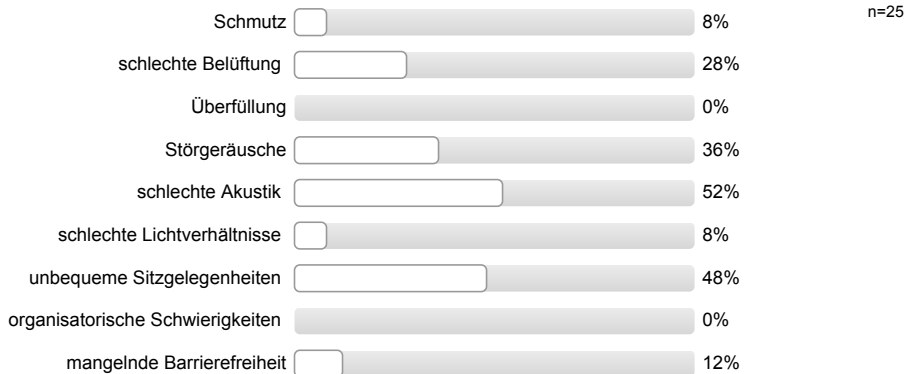

Hat sich die Dozentin/der Dozent geeignet vertreten lassen?



Wie häufig wurde die Veranstaltung nicht von der angegebenen Dozentin/dem angegebenen Dozenten gehalten?

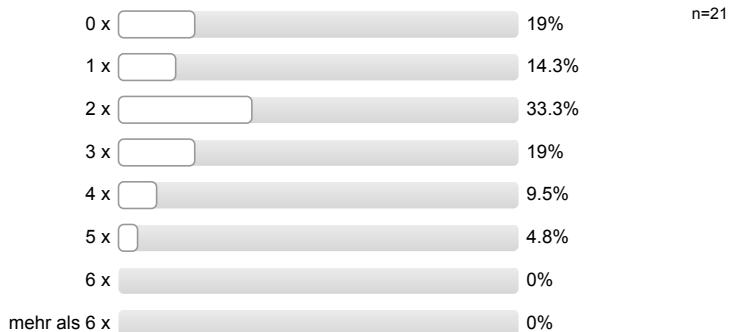

Konzept der Übung

Vorlesung und Übung sind **inhaltlich** gut aufeinander abgestimmt.

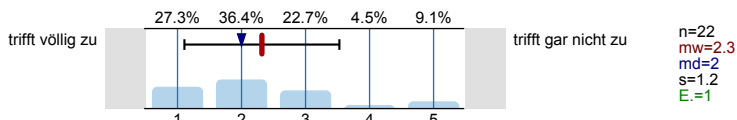

Vorlesung und Übung sind **zeitlich** gut aufeinander abgestimmt.

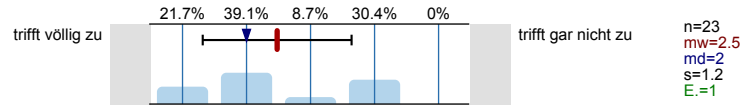

Mir ist klar, wozu die Übung gut ist.

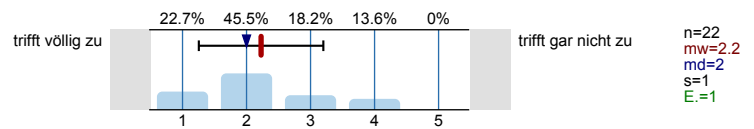

Der Ablauf der Übung ist gut strukturiert.

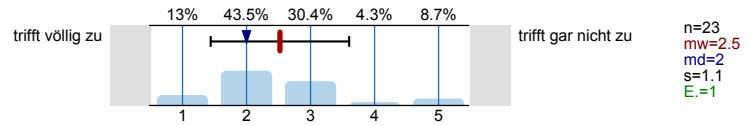

Die ausgewählten Übungsaufgaben helfen mir, die Inhalte der Vorlesung zu verstehen.

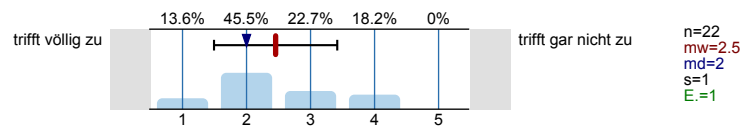

Die Übungsaufgaben sind verständlich gestellt.

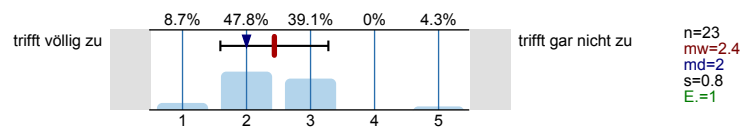

Die Übungsaufgaben haben einen angemessenen Umfang.

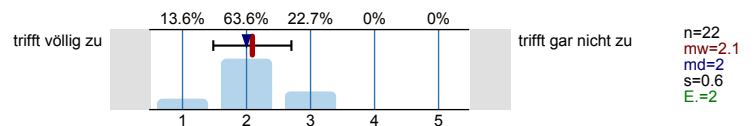

Die vorgestellten Lösungswege sind nachvollziehbar.

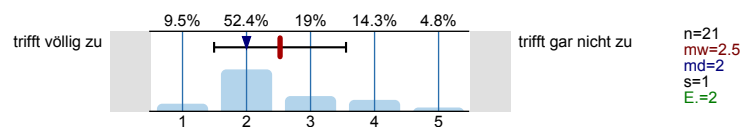

Falls Sie Ihre Lösung abgeben konnten: Wurde diese angemessen korrigiert?

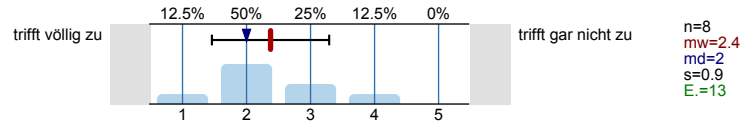

Die Übungsaufgaben sind ...

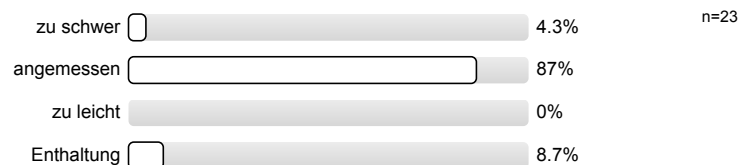

Ich gebe der Übung die Gesamtnote.

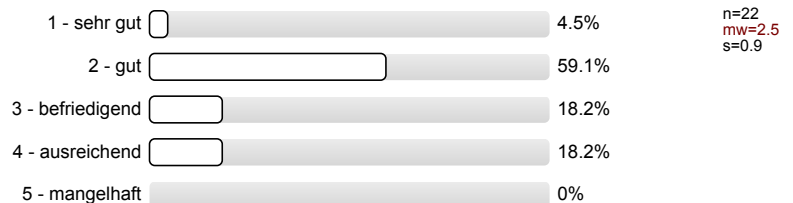

Übung - Vermittlung und Verhalten

Die Dozentin/der Dozent ...

Übung - Rahmenbedingungen

Die Übung hat eine angemessene Gruppengröße.



Wie oft hat die Übung an regulären Terminen gar nicht stattgefunden?
(Feiertage sind nicht gemeint!)

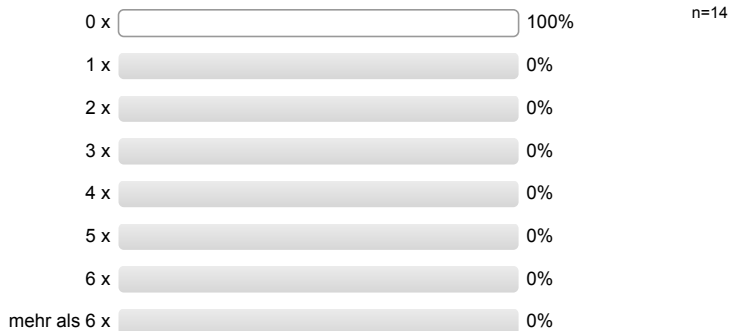

Gibt es äußere Bedingungen, die Sie während oder in Bezug auf die Übung beeinträchtigen?
(Mehrfachnennungen möglich; Erläuterungen ggf. unter 8.1 eintragen)

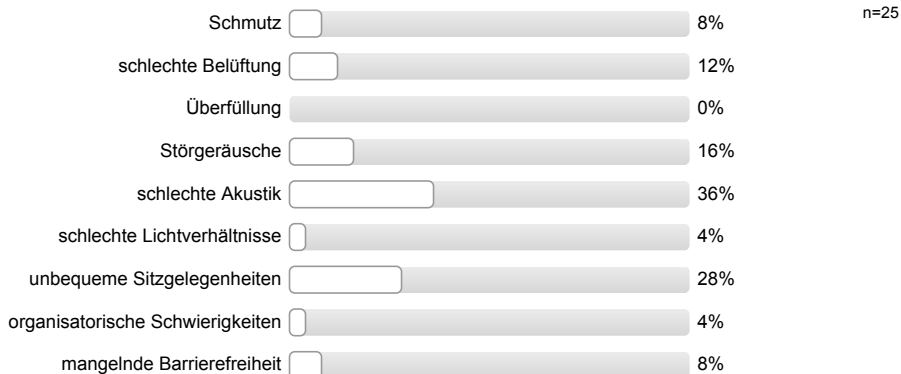

Hat sich die Dozentin/der Dozent geeignet vertreten lassen?



Wie häufig wurde die Übung nicht von der angegebenen Dozentin/dem angegebenen Dozenten gehalten?

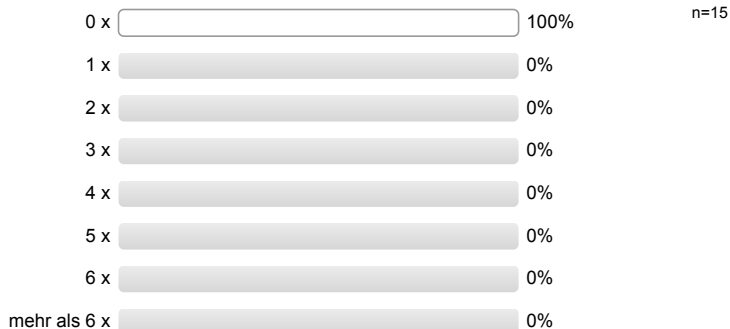

Besondere Anregungen / Kritik / Wünsche:

Für Fragen und Anregungen rund um diese Studierendenbefragung lehre@rwth-aachen.de.

Vielen Dank für Ihre Teilnahme an der Befragung!

Profillinie

Teilbereich: Rohstoffe und Entsorgungstechnik
 Name der/des: Dipl.-Ing. Guillermo Peña Chipatecua
 Titel der Lehrveranstaltung: Bioenergie (13ss-01158) (Vorlesung + Übung)
 (Name der Umfrage)

Konzept der Vorlesung

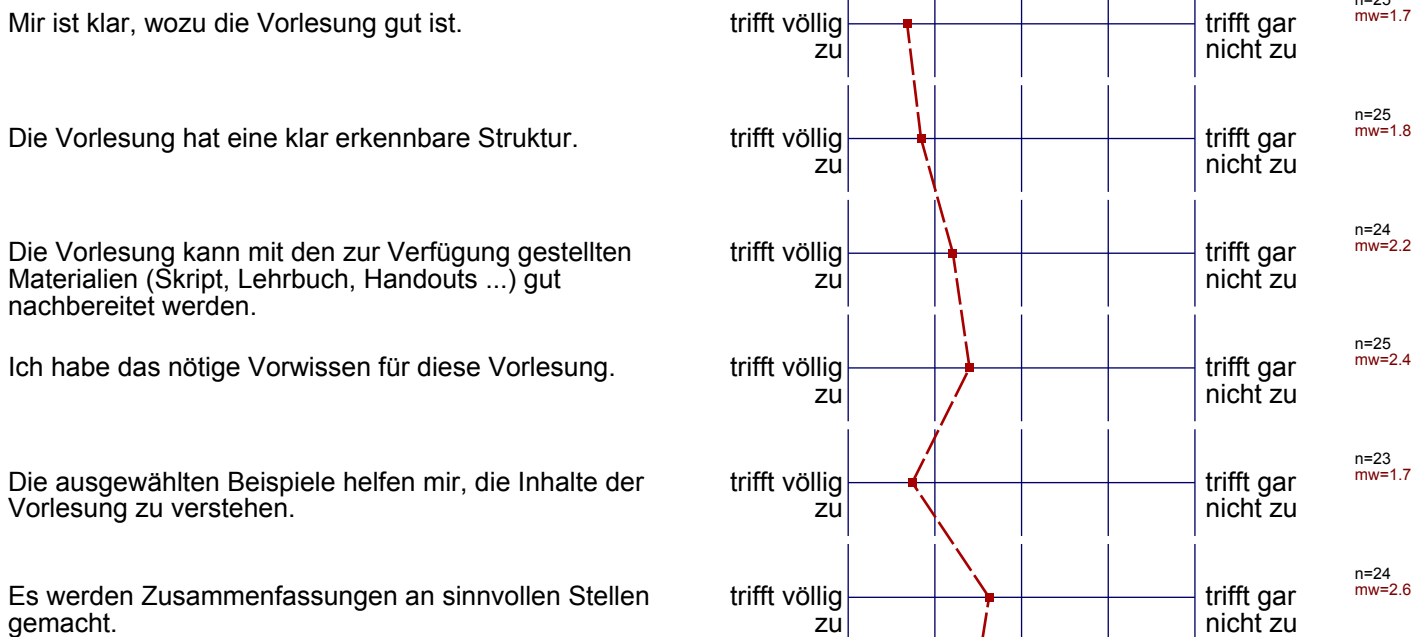

Konzept der Übung

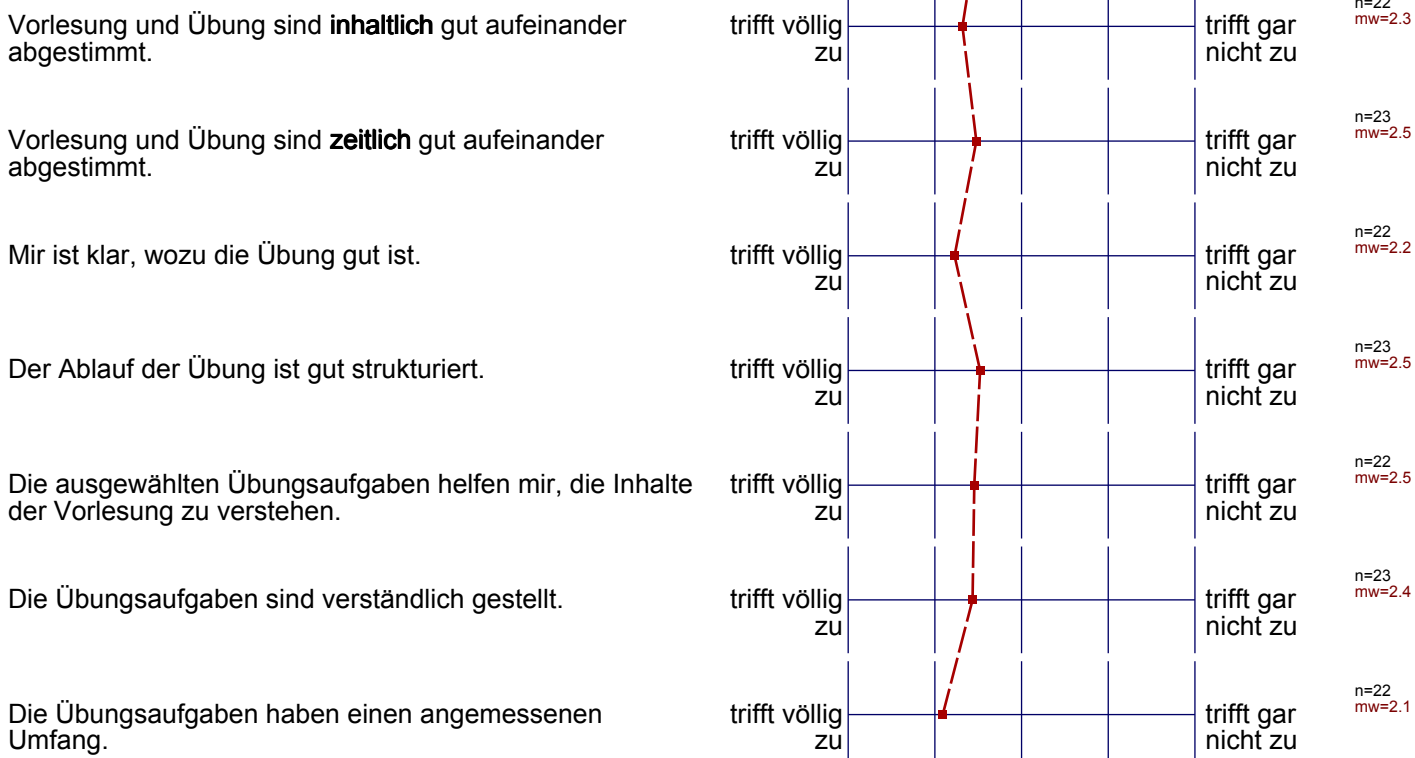

Die vorgestellten Lösungswege sind nachvollziehbar.

trifft völlig zu

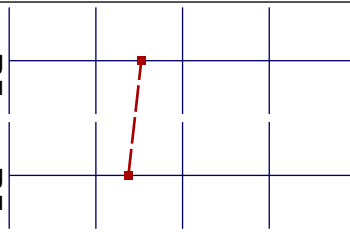

trifft gar nicht zu

n=21
mw=2.5

Falls Sie Ihre Lösung abgeben konnten: Wurde diese angemessen korrigiert?

trifft völlig zu

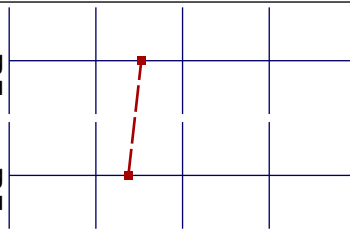

trifft gar nicht zu

n=8
mw=2.4